

PRISE DE DÉCISION PARTAGÉE EN MATIÈRE DE DERMATITE ATOPIQUE

La dermatite atopique (DA) est une maladie multisystémique



Ce n'est pas qu'une maladie de peau



La DA requiert des soins complets, pas seulement des soins de la peau



La prise de décision partagée améliore les résultats du patient

Les soins sont mieux gérés par une équipe où le patient occupe une position centrale

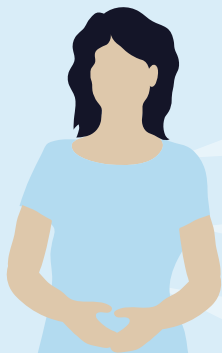

Le patient participe activement au plan et l'approuve



Équipe de soins médicaux (médecin de première ligne, dermatologue, allergologue)



Équipe de santé élargie (infirmière, infirmière praticienne, diététicienne, psychologue)



Famille et amis

La prise de décision partagée doit avoir lieu à chaque visite



Elle permet un dialogue avec questions et réponses

Elle permet d'évaluer de nombreuses variables



Traitement médical



Qualité de vie



Activités de la vie quotidienne



Facteurs sociaux

PRISE DE DÉCISION PARTAGÉE EN MATIÈRE DE DERMATITE ATOPIQUE

Échanges d'informations importantes entre les patients et les soignants

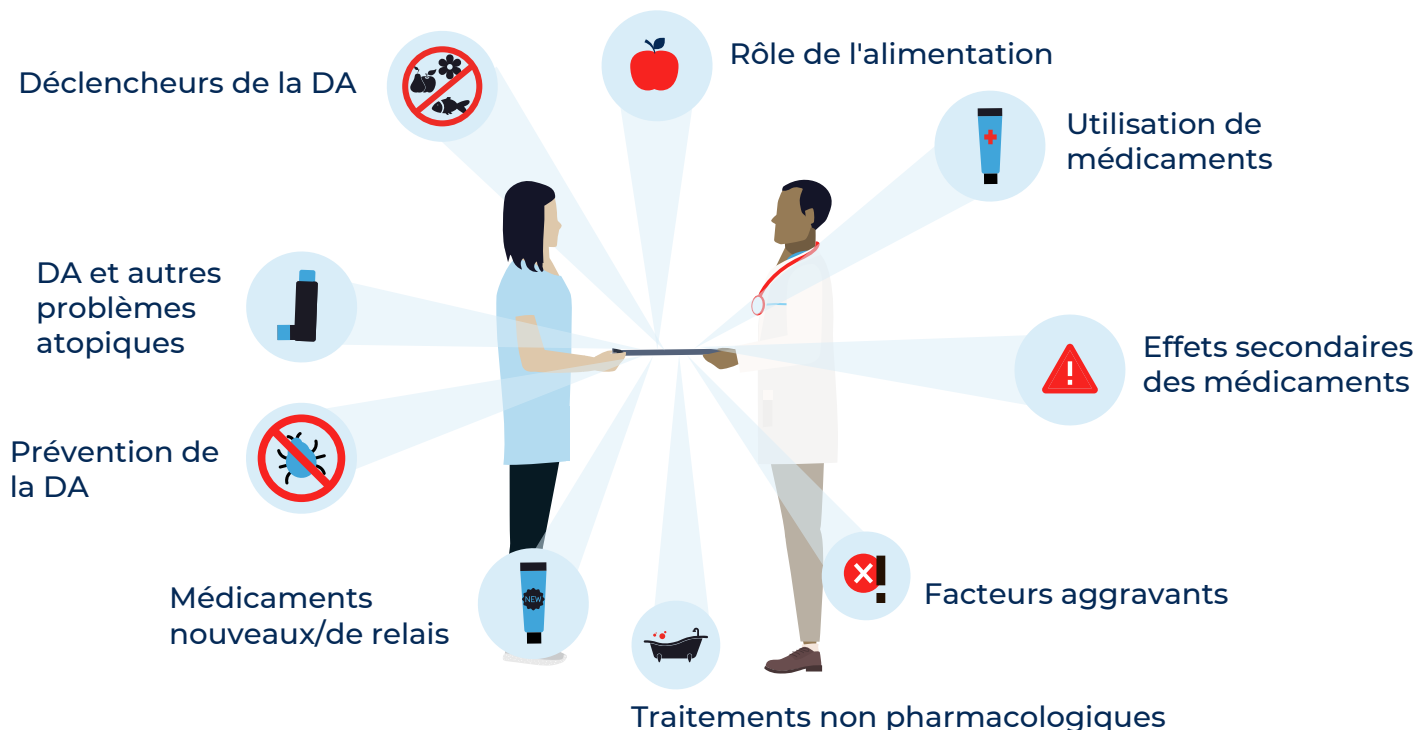

Ces échanges peuvent avoir lieu verbalement, pendant l'examen et dans des instructions écrites à rapporter à la maison

Les idées fausses doivent être traitées

Fiction

- ❌ La DA est une maladie « uniquement cutanée »
- ❌ La DA est causée « par la faute » du patient ou des parents
- ❌ La DA se résorbera avec des programmes d'élimination simples (c.-à-d. alimentation, changement de résidence)
- ❌ La DA est toujours associée à de l'asthme, à des allergies alimentaires ou au rhume des foins



Références

1. Boguniewicz M et al. *J Allergy Clin Immunol Pract.* 2017;5:1519-1531.
2. Cork MJ et al. *Br J Dermatol.* 2003;149:582-589.
3. Gore C et al. *Allergy.* 2005;60:938-943.
4. Grillo M et al. *Pediatr Dermatol.* 2006;23:428-436.

5. LeBovidge J et al. *Semin Cutan Med Surg.* 2017;36:131-136.
6. Moore EJ et al. *Australas J Dermatol.* 2009;50:100-106.
7. Rolinck-Werninghaus C et al. *Pediatr Allergy Immunol.* 2015;26:805-810.